

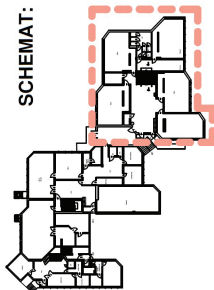

OZNACZENIA GRAFICZNE

- Ploki przeciwśniegowe
- Słupie kominiarskie
- Ława kominiarska
- OP Okno połaciowe - do wymiany
- W Wyłaz dachowy - do wymiany
wymiary: min. 80 x 80 cm

SCHEMAT:



	AM ARCHITEKCI arch. Agata Katuszonek ul. Kard. S. Wyszyńskiego 15 lok. 15; 10-457 Olsztyn tel. 502 047 645 email: biuro@amarchitekci.olsztyn.pl	
	BUDYNEK OŚWIATY	
nazwa obiektu:	adres inwestycji: DZ. NR 131/1, obr. 0098 UL. KARD. S. WYSZYŃSKIEGO 11, 10 - 456 OLSZTYN	data: czerwiec 2024 r.
tytuł rysunku:	RZUT DACHU	skala: 1:100
branża:	ARCHITEKTURA	nr rysunku:
stadium:	PROJEKT ARCHITEKTONICZNO-BUDOWLANY	5-A
projektant: mgr inż. arch. AGATA A. KATUSZONEK upr. do projektowania w spec. architektonicznej bez ograniczeń	nr upr. bud.: BIPDOKK128/2009	
Prawa autorskie zastrzeżone		

+ 13,23

Krokiew istn. 5x18

Blacha trapezowa
Łaty 4x5cm

Kontrłaty 4x5cm

Membrana dachowa
Płyta izolacyjna PIR proj. - gr. 2x6cm ułożone
na miankę

Papa proj. ???

Deskowanie istn.

Krokiew istn. 5x18cm

30°

+ 7,04

30°

Krokiew istn. 5x18

+ 3,52

